

ノニルフェノールエトキシレート等の分析のご案内

ノニルフェノールエトキシレート（NPhEO：鎖長 $n=1\sim 15$ ）は、非イオン性界面活性剤であり、洗剤、乳化剤、湿潤剤、工業プロセス、自動車、ラテックス塗料などに使用されています。

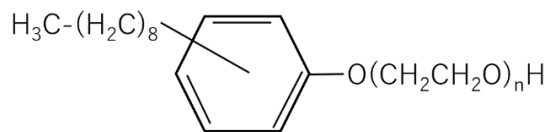

NPhEO の構造式

一方、2016 年 1 月より、欧州の REACH 規制の制限対象物質リスト（付属書 XVII）において、繊維製品を対象とした NPhEO の使用制限が追加され、NPhEO を含有（0.01 重量%以上）する特定の繊維製品の新たな販売が 2021 年 2 月 3 日から禁止されています。

弊社では、お客様のニーズに対応できるように、製品中の NPhEO（鎖長 $n=1\sim 15$ ）分析をご提案しています。また、同じフェノール類であるビスフェノール A と代替物であるビスフェノール AF の分析にも対応していますので、ぜひ、ご利用をご検討下さい。

【ノニルフェノールエトキシレート等分析の検査料金】

化合物名	測定方法	定量下限値	料金（税別）
ノニルフェノールエトキシレート（NPhEO：鎖長 $n=1\sim 15$ ）	LC/MS/MS 法	7.5ppm （各側鎖 0.5ppm）	50,000 円～
ビスフェノール A（BPA）	LC/MS/MS 法	10ppm	35,000 円～
ビスフェノール AF（BPAF）	LC/MS/MS 法	10ppm	30,000 円～
3 項目セット分析			90,000 円～

※1：検査に必要な試料量は 10 g 程度です（試料量は、ご相談に応じます）。

※2：上記料金は、1 検体あたりの検査料金です（試料破碎困難物は、別途料金が必要です）。

※3：試料由来の夾雑物の影響で、上記記載の定量下限値を確保できない場合もあります。

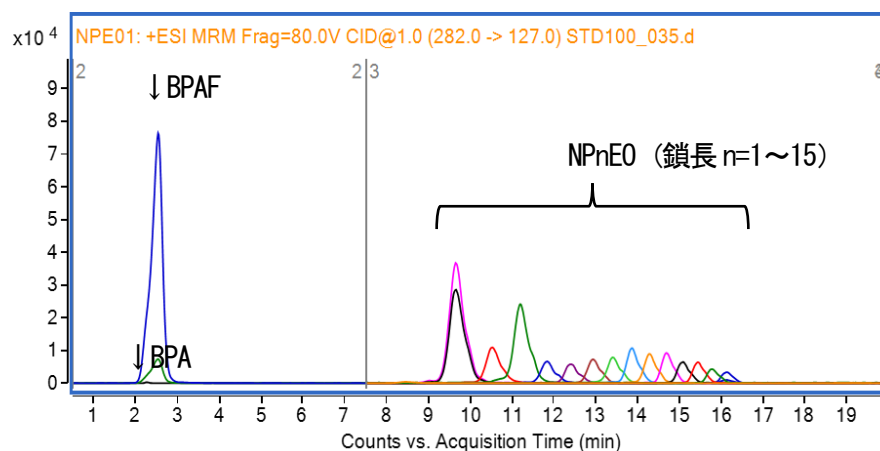

ご相談は下記まで...

一般財団法人三重県環境保全事業団
科学分析部 第二分析課 企画開発チーム

TEL: 059-245-7508

FAX: 059-245-7516

HP: http://www.mec.or.jp/k_bunseki/

ノニルフェノールエトキシレート等の分析 依頼書

太枠内ご記入をお願いします。

一般財団法人 三重県環境保全事業団
〒510-0304 三重県津市河芸町上野3258番地
TEL<059>245-7508 FAX<059>245-7516

FAX: 059-245-7516 第二分析課 宛

お客様情報

依頼日など	依頼日: 年 月 日	試料到着予定: 年 月 日
会社名		
所在地	〒	
所属部署		
ご担当者名		
TEL/FAX	TEL:	FAX:

ご依頼内容

試料1	試料名:	分析項目(複数可) <input type="checkbox"/> ノニルフェノールエトキシレート(NPnEO) <input type="checkbox"/> ビスフェノールA <input type="checkbox"/> ビスフェノールAF
	採取日時又は試料番号:	試料の種類 <input type="checkbox"/> 製品 <input type="checkbox"/> 環境水 <input type="checkbox"/> 排水 <input type="checkbox"/> その他
試料2	試料名:	分析項目(複数可) <input type="checkbox"/> ノニルフェノールエトキシレート(NPnEO) <input type="checkbox"/> ビスフェノールA <input type="checkbox"/> ビスフェノールAF
	採取日時又は試料番号:	試料の種類 <input type="checkbox"/> 製品 <input type="checkbox"/> 環境水 <input type="checkbox"/> 排水 <input type="checkbox"/> その他
試料3	試料名:	分析項目(複数可) <input type="checkbox"/> ノニルフェノールエトキシレート(NPnEO) <input type="checkbox"/> ビスフェノールA <input type="checkbox"/> ビスフェノールAF
	採取日時又は試料番号:	試料の種類 <input type="checkbox"/> 製品 <input type="checkbox"/> 環境水 <input type="checkbox"/> 排水 <input type="checkbox"/> その他
試料4	試料名:	分析項目(複数可) <input type="checkbox"/> ノニルフェノールエトキシレート(NPnEO) <input type="checkbox"/> ビスフェノールA <input type="checkbox"/> ビスフェノールAF
	採取日時又は試料番号:	試料の種類 <input type="checkbox"/> 製品 <input type="checkbox"/> 環境水 <input type="checkbox"/> 排水 <input type="checkbox"/> その他
試料5	試料名:	分析項目(複数可) <input type="checkbox"/> ノニルフェノールエトキシレート(NPnEO) <input type="checkbox"/> ビスフェノールA <input type="checkbox"/> ビスフェノールAF
	採取日時又は試料番号:	試料の種類 <input type="checkbox"/> 製品 <input type="checkbox"/> 環境水 <input type="checkbox"/> 排水 <input type="checkbox"/> その他

<<試料送付先: 検査依頼書に必要事項を記入し、検体に添付して、下記住所宛にご送付ください>>

〒510-0304 三重県津市河芸町上野3258番地 電話: 059-245-7508
一般財団法人 三重県環境保全事業団 第二分析課 あて

※: 依頼書は、試料発送前にFAX(059-245-7516)して下さい。また、FAXが無い場合は、お電話下さい。